voor oud en jong

Vrijdag 16 en zaterdag 17 juni wordt bij DETO Twenterand weer het DETO MINI WK toernooi gespeeld. Dit grote voetbaltoernooi met uitgebreid randprogramma voor de jongste spelertjes van 4 t/m 6 jaar wordt dit jaar alweer voor de 11e keer gehouden.

Het traditionele DETO MINI WK is inmiddels een regionaal toernooi en een begrip in Twente. Sinds vorig jaar is het DETO MINI WK een tweedaags voetbalevenement , met op vrijdag het MINI WK voor de Vriezenveense basisscholen en op zaterdag het MINI WK toernooi voor clubteams. Aan beide toernooien nemen 20 teams deel , die strijden om de grote DETO MINI WK bokaal. In totaal worden bijna 120 wedstrijden afgewerkt tijdens het DETO MINI WK. Er wordt 5 tegen 5 gespeeld in 4 boardingveldjes, wat iedere keer weer veel actie, voetbalspektakel en plezier oplevert. De toernooi organisatie heeft dit jaar voor zowel kinderen als toeschouwers leuke verrassingen in petto. Naast het voetbalgebeuren is er een uitgebreid randprogramma voor jong en oud. Zo zullen er speciale kinderenvriendjes aanwezig zijn. Er is een kinderverloting, een springkussen en kunnen de kinderen geschminkt worden. Er is een grote verloting met vele prachtige prijzen, er worden voetbaldemonstraties gegeven en er komt als verrassing een promotieteam van een eredivisie club met een speciale gast. Op een groot gezellig terras tussen de speelvelden kunt u rustig genieten van de wedstrijden en het randgebeuren. Alle deelnemende kinderen krijgen na afloop een mooi aandenken aan het toernooi.

Het DETO MINI WK toernooi is een uniek voetbalevenement waar jong en oud ieder jaar weer veel voetbal- en speelplezier aan beleven. De organisatie hoopt , net als de voorgaande 10 edities, ook dit jaar weer samen met de bijna 300 deelnemende kinderen en de verwachte 2000 toeschouwers weer een mooi geslaagd toernooi van te maken. Komt gerust even langs de toegang is GRATIS.

Het DETO MINI WK voor scholen begint vrijdagmiddag om 14:00 en duurt tot ongeveer 17:00 / 17:30.

Het DETO MINI WK voor clubteams begint zaterdag om 10:00 en duurt tot ongeveer 14:30.

DETO Twenterand en de toernooi organisatie van het DETO MINI WK heten iedereen vrijdag 16 en zaterdag 17 juni van harte welkom op het DETO MINI WK 2017.
Tot vrijdag of zaterdag bij het DETO MINI WK.

Deelnemende teams aan het DETO MINI WK.
Basisscholen:

De Regenboog
De Bron
Weemewereld
De Pölle.
Rehoboth
Shalom
Eltheto
St. Antonius

Clubteams:

STEVO (Geesteren)
Rood Zwart (Delden)
PH Almelo
SVZW (Wierden)
Vroomshoopse Boys
DOS'37 (Vriezenveen)
Kloosterhaar
Sportlust Vroomshoop
Enter Vooruit
V.V. Reutum
En natuurlijk gastheer DETO Twenterand.

T.C. juni 2017

Regenboog 2, Eltheto 1 en STEVO winnen 11e editie van het DETO MINI WK

Vrijdag 16 en zaterdag 17 juni werd bij DETO Twenterand al weer het 11e DETO MINI WK gehouden. Aan dit unieke boardingtoernooi voor spelertjes van 4 tot 6 jaar deden dit jaar weer 40 ploegen mee.

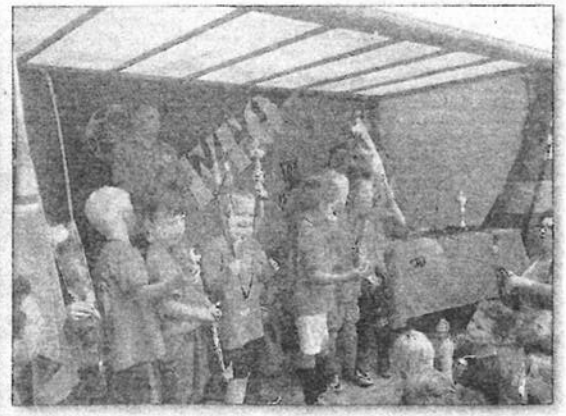

De organisatie had ook dit jaar weer kosten nog moeite gespaard om er weer een uniek voetbaltoernooi met een uitgebreid randgebeuren van te maken. Zo waren kindervriendjes mascottes Bultje (De mascotte van Heracles Almelo) en Wolffie de Wolf en de ballonclown op het 11e DETO MINI WK aanwezig. Ook werden er voetbal demonstraties gegeven en konden de kinderen geschminkt worden. En natuurlijk ontbrak het springkussen niet, net als de grote kinderverloting.

DETO MINI WK voor basisscholen

Vrijdagmiddag was het eerst de beurt aan de Vriezenveense basisscholen. Nadat DETO voorzitter Arjan Goosselink samen met mascotte Bultje het toernooi had geopend, mochten de kinderen hun rode ballon op laten waarna alle deelnemende kinderen samen Bultje een korte warming up deden om zo goed voorbereid als mogelijk aan het DETO MINI WK te beginnen. Onder ideale weersomstandigheden en grote publieke belangstelling brak even na de klok van 14:00 de hevig strijd los om de felbegeerde DETO MINI WK bokaal. In de bijna zestig wedstrijden werd verbeten gestreden en werden ouders, broertje, zusjes, opa's, oma's, familie, vrienden en overige toeschouwers verrast met de nodige voetbalhoogstandjes. Ook werden de doelpunten soms op speciale wijze en uitbundig gevierd, het spelplezier spatte er zichtbaar vanaf. Alle deelnemende kinderen ging er vol voor en eind van een boeiend toernooi, bleek even na de klok 17:00 dat Regenboog 2 de kampioen was geworden in groep 1, in de finale bleek Regenboog 2 te sterk voor De Pölle. Bij de groep 2 werd Eltheto 1 de kampioen, nadat het van Regenboog 1 had weten te winnen in de finale. De beide kampioenen gingen met de mooi DETO MINI WK bokaal aan de haal, alle deelnemers kregen als aandenken aan het DETO MINI WK een mooie medaille en een tasjes vol verrassingen en versnaperingen. Waarna iedereen moe maar voldaan huiswaarts keerden.

DETO MINI WK voor clubteams

Op zaterdag was het de beurt aan de clubteams, samen met 4 teams van gastheer DETO streden teams van 10 regionale amateurclubs om de hoogste eer op het traditionele DETO MINI WK. Rond de klok van half tien melden de deelnemende teams sportpark van DETO binnen. Om 10:00 werd afgetrapt voor de eerste wedstrijden. De voor de middag gespeelde poule wedstrijden bepaalden wie er na de middag in welke kruisfinale wedstrijden terecht kwam. Iedere wedstrijd kon beslissend zijn, net als een dag eerder bij de teams van de basisscholen streden ook de clubteams op het scherpst van de snede en was het voor de aanwezige toeschouwers genieten. De sterren van de toekomst lieten zich gelden en schotelden het publiek het ene na het andere voetbalhoogstandje voor, ook de doelpunten vielen als rijpe appelen van de boom. Na ruim 60 enerverende en levens boeiende wedstrijden waren het STEVO 1 en STEVO 2 die in de grote finale mochten uitmaken wie er met grote DETO MINI WK bokaal aan de haal zou gaan. Uiteindelijk bleek STEVO 2 net iets beter, zodat zij even later op het Leemans podium werden uitgeroepen tot winnaar van nummers 2 STEVO 1, 3 PH Almelo 1 en 4 Vroômshoopse Boys 2 kregen een mooie DETO MINI WK bokaal mee naar huis. En alle spelertjes kregen een medaille als aandenken aan het DETO MINI WK 2017.

Alleen maar kampioenen

Gezien het verloop van beide toernooien waren er beide dagen alleen maar winnaars en kampioenen. Want iedereen had zijn of haar stinkende beste gedaan, en bijgedragen aan een mooie, unieke een zeer geslaagde 11e edities van het DETO MINI WK.

Woord van dank

Namens de Toernooi Commissie willen we iedereen bedanken voor zijn of haar bijdrage in welke vorm of op welke manier dan ook. Het DETO MINI WK 2017 was weer een voetbalevenement waaraan jong en oud veel plezier hebben beleeft. Het DETO MINI WK was voetbal zoals voetbal zier beleven in haar puurste vorm. Een speciaal wordt van dank voor de deelnemende Vriezenveense scholen, de deelnemende clubs, De ongeveer 300 spelertjes, de ruim 2000 toeschouwers, de sponsoren van het DETO MINI WK en natuurlijk de 100 vrijwilligers die dit weer unieke toernooi hebben mogelijk gemaakt.
Nogmaals dank daarvoor, we hopen iedereen weer terug te zien op het 12e DETO MINI WK in het derde weekend van juni 2018.

Uitslag DETO MINI WK 2017 DETO MINI WK voor basisscholen

Groep 1 en 2
1. Regenboog 2
2. De Pölle
3. De Bron
4. Shalom 4
5. Eltheto 4
6. Shalom 2
7. St. Antonius 2
9. Weemewereld 3
10. Rehoboth 2

Groep 3 en 4
1. Eltheto 1
2. Regenboog 1
3. Eltheto 2
4. Shalom 5
5. St. Antonius 1
6. Shalom 3
7. Rehoboth 1
8. Weemewereld 1
9. Shalom 1
10. Eltheto 3

Uitslag DETO MINI WK voor clubteams

1. STEVO 2
2. STEVO 1
3. PH Almelo 1
4. Vroomshoopse Boys 2
5. Reutum
6. SVZW
7. DETO Groen
8. PH Almelo 2
10. DETO Oranje
11. Rood Zwart
12. DETO Zwart
13. Enter Vooruit 2
14. Kloosterhaar 1
15. Sportlust Vroomshoop
16. Vroomshoopse Boys 1
17. Kloosterhaar 1
18. DETO Blauw
19. DOS'37 2
20. DOS'37 1

De actieve DETO F League en DETO miniafdeling beginnen weer op woensdag 6 september aan het nieuwe seizoen. Kom gerust een keer vrijblijvend langs, we trainen op woensdag van 18:00 tot 19:00 en zaterdag van 9:30 tot 10:30. De eerste maand mag je GRATIS mee doen.

We hopen iedereen snel weer te zien bij DETO.